

## LEGENDA:

- PISO CERÂMICO
- PISO LAMINADO
- ÁREAS COM FORRO OU SANCA
- PAREDE DE DRY WALL
- ALVENARIA ESTRUTURAL
- ALVENARIA DE VEDAÇÃO
- LOCAL PREVISTO PARA SISTEMA DE AR CONDICIONADO (FICANDO POR CONTA DOS ADQUIRINTES DA UNIDADE SUA AQUISIÇÃO E INSTALAÇÃO)

## NOTAS:

1. PLANTA SEM ESCALA
2. MEDIDAS DE FACE A FACE DAS PAREDES, SUJEITAS A VARIAÇÃO EM DECORRÊNCIA DA EXECUÇÃO E DOS ACABAMENTOS A SEREM UTILIZADOS.
3. ACABAMENTOS E EQUIPAMENTOS SERÃO ENTREGUES CONFORME MEMORIAL DESCRITIVO DO EMPREENDIMENTO.
4. SUGESTÃO DE DECORAÇÃO. OS MOVEIS E UTENSÍLIOS SÃO DE DIMENSÃO COMERCIAIS E NÃO FAZEM PARTE DO CONTRATO DE COMPRA E VENDA DA UNIDADE.
5. O EMPREENDIMENTO UTILIZA SISTEMA CONSTRUTIVO EM ALVENARIA ESTRUTURAL, ONDE TODAS AS PAREDES INDICADAS NO DESENHO SUSTENTAM O EDIFÍCIO, PORTANTO FICA TERMINANTEMENTE PROIBIDO:
  - ABRIR PAREDES PARA INSTALAÇÃO DE JANELAS, BALCÕES, PASSA-PRATO, RASGOS PARA INCLUSÃO OU REALOCAÇÃO DE INSTALAÇÃO ELÉTRICA OU HIDRÁULICA, AR CONDICIONADO, ETC;
  - RETIRAR PAREDES TOTAL OU PARCIALMENTE, SOB QUALQUER PRETEXTO (EXCETO PAREDE DE GESSO ACARTONADO DO DORMITÓRIO REVERSÍVEL, SE INDICADA NA OPÇÃO DE PLANTA).

OBS: OS CONDÔMINOS QUE NÃO ATENDEREM ESTAS DETERMINAÇÕES PODERÃO SER RESPONSABILIZADOS CIVIL E CRIMINALMENTE.

## OBSERVAÇÕES:

6. A CHURRASQUEIRA, BANCADEA E TORNEIRA DO TERRAÇO ESTÃO INCLUSA, E FAZEM PARTE DO CONTRATO DE COMPRA E VENDA DA UNIDADE.
7. CASO O CLIENTE OPTE PELA COMPRA DE KIT AR CONDICIONADO, SERÃO ACRESCIDAS SANCAS E ENCHIMENTOS À ESSA PLANTA E O LOCAL PREVISTO PARA INSTALAÇÃO DA CONDENSADORA SERÁ NO TERRAÇO.
8. PARA A INSTALAÇÃO DE AR CONDICIONADO PELO PROPRIETÁRIO, DEVE SER ACRESCIDO FORRO E SANCA EM ALGUNS TRECHOS, E O LOCAL PARA INSTALAÇÃO DO EQUIPAMENTO DEVERÁ SER CONFIRMADO EM PROJETO ESPECÍFICO DE AR CONDICIONADO.
9. A ÁREA PRIVATIVA INDICADA REFERE-SE SOMENTE À UNIDADE.

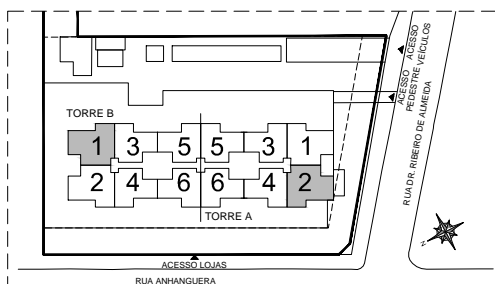

## LIVING CLÁSSICO ZONA OESTE

Planta Padrão - 83,00m<sup>2</sup> - Final 1 Torre B e Final 2 Torre A - Tipo.

Edifício(s):

Unidade(s):

Proprietário:

Assinatura:

Data:



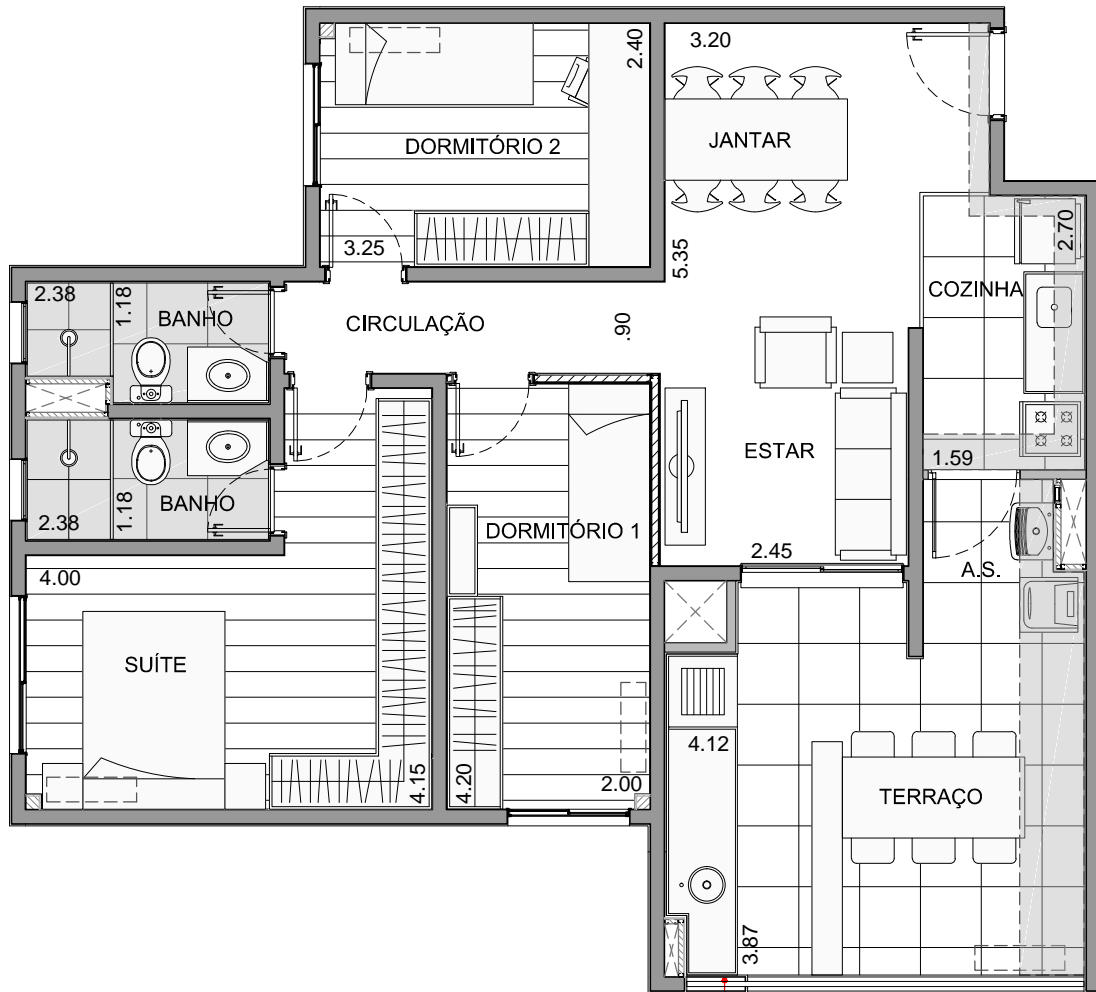

MURETA h=1.00m MURETA h=0.20m + GRADIL h=1.00m

## LEGENDA:

	PISO CERÂMICO
	PISO LAMINADO
	ÁREAS COM FORRO OU SANCA
	PAREDE DE DRY WALL
	ALVENARIA ESTRUTURAL
	ALVENARIA DE VEDAÇÃO
	LOCAL PREVISTO PARA SISTEMA DE AR CONDICIONADO (FICANDO POR CONTA DOS ADQUIRINTES DA UNIDADE SUA AQUISIÇÃO E INSTALAÇÃO)

## NOTAS:

1. PLANTA SEM ESCALA
  2. MEDIDAS DE FACE A FACE DAS PAREDES, SUJEITAS A VARIAÇÃO EM DECORRÊNCIA DA EXECUÇÃO E DOS ACABAMENTOS A SEREM UTILIZADOS.
  3. ACABAMENTOS E EQUIPAMENTOS SERÃO ENTREGUES CONFORME MEMORIAL DESCRITIVO DO EMPREENDIMENTO.
  4. SUGESTÃO DE DECORAÇÃO. OS MOVEIS E UTENSÍLIOS SÃO DE DIMENSÃO COMERCIAIS E NÃO FAZEM PARTE DO CONTRATO DE COMPRA E VENDA DA UNIDADE.
  5. O EMPREENDIMENTO UTILIZA SISTEMA CONSTRUCTIVO EM ALVENARIA ESTRUTURAL, ONDE TODAS AS PAREDES INDICADAS NO DESENHO SUSTENTAM O EDIFÍCIO, PORTANTO FICA TERMINANTEMENTE PROIBIDO:
    - ABRIR PAREDES PARA INSTALAÇÃO DE JANELAS, BALCÕES, PASSA-PRATO, RASGOS PARA INCLUSÃO OU REALOCAÇÃO DE INSTALAÇÃO ELÉTRICA OU HIDRÁULICA, AR CONDICIONADO, ETC;
    - RETIRAR PAREDES TOTAL OU PARCIALMENTE, SOB QUALQUER PRETEXTO (EXCETO PAREDE DE GESSO ACARTONADO DO DORMITÓRIO REVERSÍVEL, SE INDICADA NA OPÇÃO DE PLANTA).
- OBS: OS CONDÔMINOS QUE NÃO ATENDEM ESTAS DETERMINAÇÕES PODERÃO SER RESPONSABILIZADOS CIVIL E CRIMINALMENTE.

## OBSERVAÇÕES:

6. A CHURRASQUEIRA, BANCADA E TORNEIRA DO TERRAÇO ESTÃO INCLUSA, E FAZEM PARTE DO CONTRATO DE COMPRA E VENDA DA UNIDADE.
7. CASO O CLIENTE OPTE PELA COMPRA DE KIT AR CONDICIONADO, SERÃO ACRESCIDAS SANCAS E ENCHIMENTOS À ESSA PLANTA E O LOCAL PREVISTO PARA INSTALAÇÃO DA CONDENSADORA SERÁ NO TERRAÇO.
8. PARA A INSTALAÇÃO DE AR CONDICIONADO PELO PROPRIETÁRIO, DEVE SER ACRESCIDO FORRO E SANCA EM ALGUNS TRECHOS, E O LOCAL PARA INSTALAÇÃO DO EQUIPAMENTO DEVERÁ SER CONFIRMADO EM PROJETO ESPECÍFICO DE AR CONDICIONADO.
9. A ÁREA PRIVATIVA INDICADA REFERE-SE SOMENTE À UNIDADE.

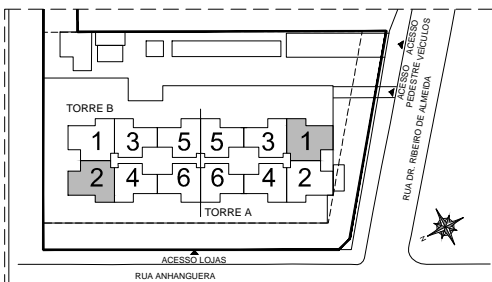

## LIVING CLÁSSICO ZONA OESTE

Planta Padrão - 83,00m<sup>2</sup> - Final 2 Torre B e Final 1 Torre A - Tipo.

Edifício(s):

Unidade(s):

Proprietário:

Assinatura:

Data:



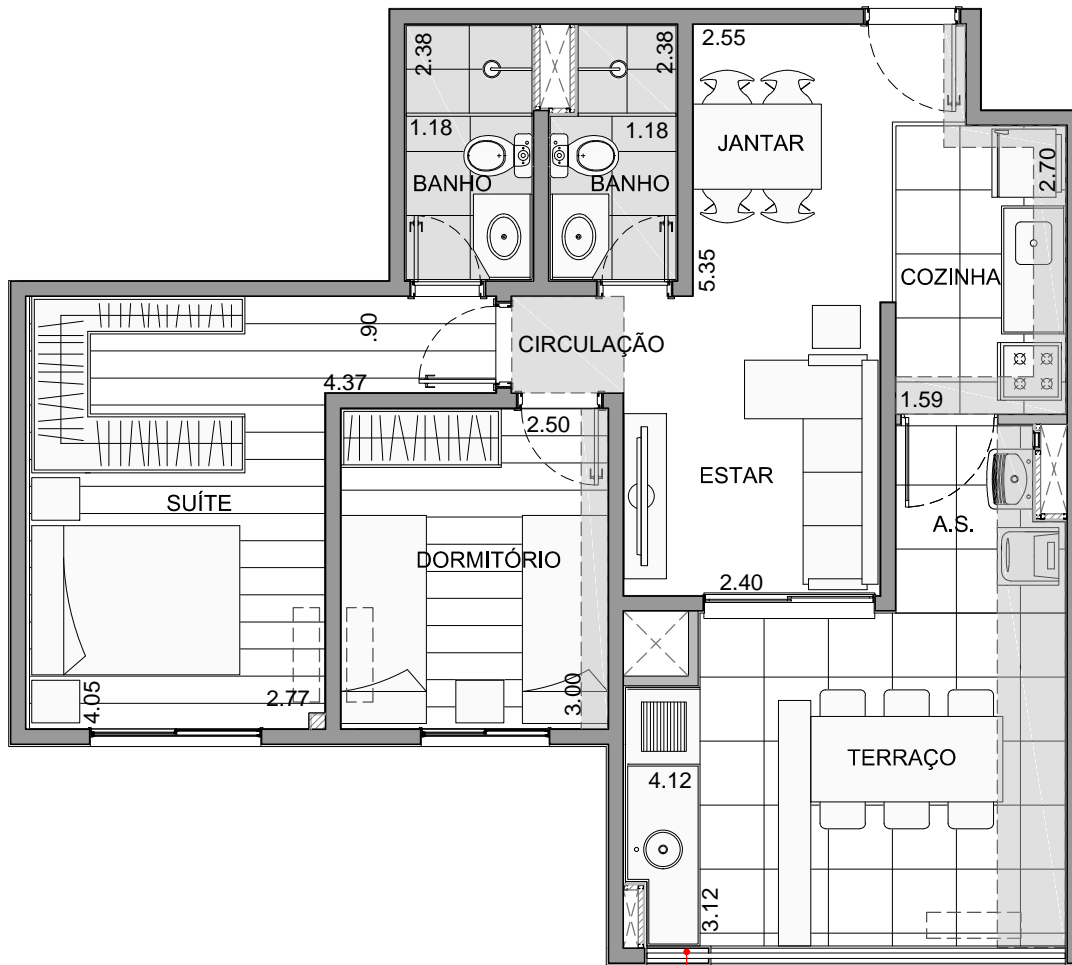

MURETA h=1.00m MURETA h=0.20m + GRADIL h=1.00m

## LEGENDA:

- PISO CERÂMICO
- PISO LAMINADO
- ÁREAS COM FORRO OU SANCA
- PAREDE DE DRY WALL
- ALVENARIA ESTRUTURAL
- ALVENARIA DE VEDAÇÃO
- LOCAL PREVISTO PARA SISTEMA DE AR CONDICIONADO (FICANDO POR CONTA DOS ADQUIRINTES DA UNIDADE SUA AQUISIÇÃO E INSTALAÇÃO)

## NOTAS:

1. PLANTA SEM ESCALA
  2. MEDIDAS DE FACE A FACE DAS PAREDES, SUJEITAS A VARIACÃO EM DECORRÊNCIA DA EXECUÇÃO E DOS ACABAMENTOS A SEREM UTILIZADOS.
  3. ACABAMENTOS E EQUIPAMENTOS SERÃO ENTREGUES CONFORME MEMORIAL DESCRITIVO DO EMPREENDIMENTO.
  4. SUGESTÃO DE DECORAÇÃO. OS MOVEIS E UTENSÍLIOS SÃO DE DIMENSÃO COMERCIAIS E NÃO FAZEM PARTE DO CONTRATO DE COMPRA E VENDA DA UNIDADE.
  5. O EMPREENDIMENTO UTILIZA SISTEMA CONSTRUCTIVO EM ALVENARIA ESTRUTURAL, ONDE TODAS AS PAREDES INDICADAS NO DESENHO SUSTENTAM O EDIFÍCIO, PORTANTO FICA TERMINANTEMENTE PROIBIDO:
    - ABRIR PAREDES PARA INSTALAÇÃO DE JANELAS, BALCÕES, PASSA-PRATO, RASGOS PARA INCLUSÃO OU REALOCAÇÃO DE INSTALAÇÃO ELÉTRICA OU HIDRÁULICA, AR CONDICIONADO, ETC;
    - RETIRAR PAREDES TOTAL OU PARCIALMENTE, SOB QUALQUER PRETEXTO (EXCETO PAREDE DE GESSO ACARTONADO DO DORMITÓRIO REVERSÍVEL, SE INDICADA NA OPÇÃO DE PLANTA).
- OBS: OS CONDÔMINOS QUE NÃO ATENDEM ESTAS DETERMINAÇÕES PODERÃO SER RESPONSABILIZADOS CIVIL E CRIMINALMENTE.

## OBSERVAÇÕES:

6. A CHURRASQUEIRA, BANCADA E TORNEIRA DO TERRAÇO ESTÃO INCLUSA, E FAZEM PARTE DO CONTRATO DE COMPRA E VENDA DA UNIDADE.
7. CASO O CLIENTE OPTE PELA COMPRA DE KIT AR CONDICIONADO, SERÃO ACRESCIDAS SANÇAS E ENCHIMENTOS À ESSA PLANTA E O LOCAL PREVISTO PARA INSTALAÇÃO DA CONDENSADORA SERÁ NO TERRAÇO.
8. PARA A INSTALAÇÃO DE AR CONDICIONADO PELO PROPRIETÁRIO, DEVE SER ACRESCIDO FORRO E SANCA EM ALGUNS TRECHOS, E O LOCAL PARA INSTALAÇÃO DO EQUIPAMENTO DEVERÁ SER CONFIRMADO EM PROJETO ESPECÍFICO DE AR CONDICIONADO.
9. A ÁREA PRIVATIVA INDICADA REFERE-SE SOMENTE À UNIDADE.

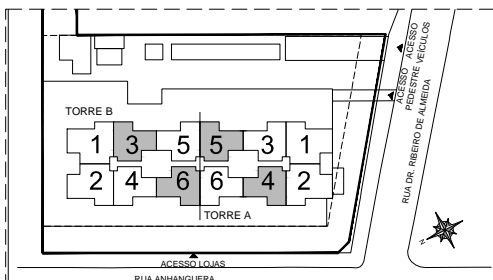

## LIVING CLÁSSICO ZONA OESTE

Planta Padrão - 67,10m<sup>2</sup> - Finais 3 e 6 Torre B e Finais 4 e 5 Torre A - Tipo.

Edifício(s):

Unidade(s):

Proprietário:

Assinatura:

Data:

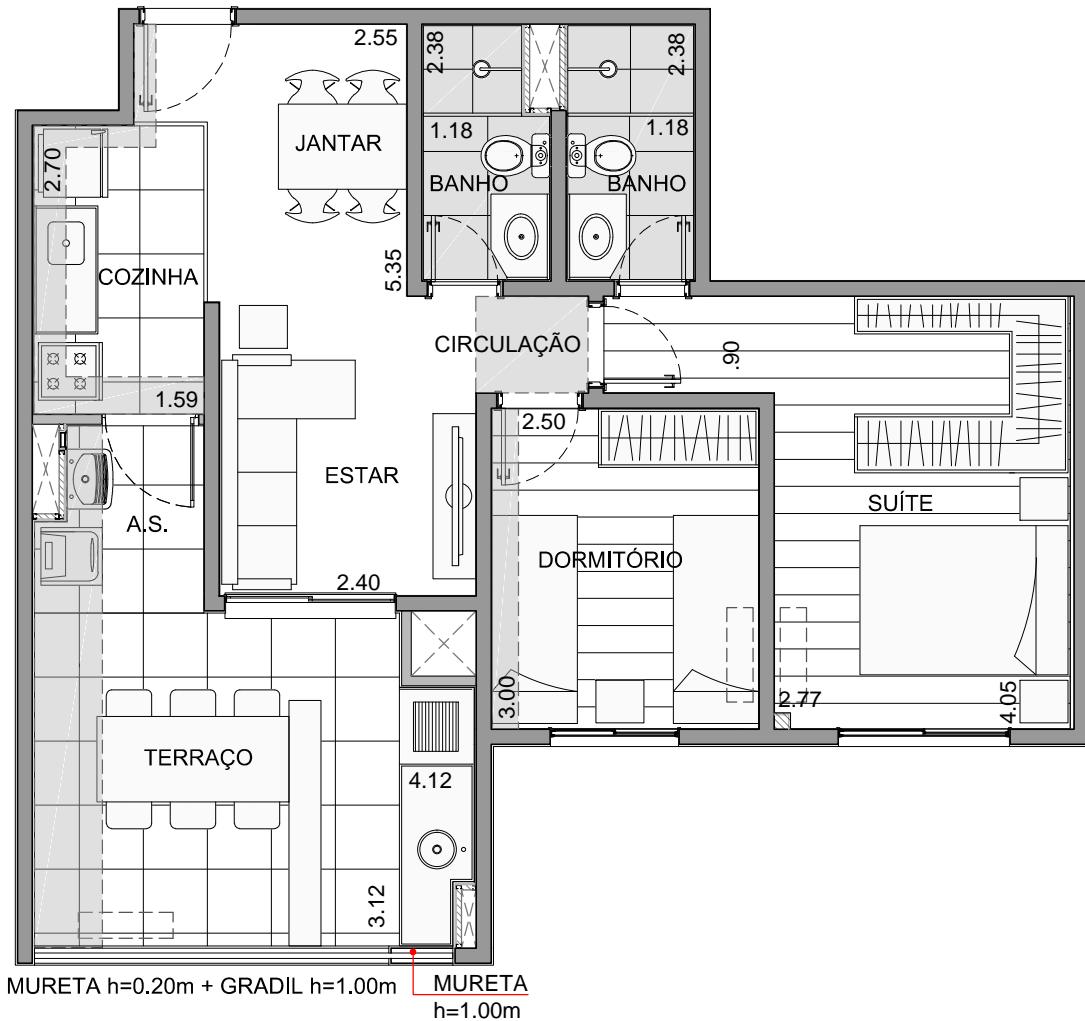

## LEGENDA:

	PISO CERÂMICO
	PISO LAMINADO
	ÁREAS COM FORRO OU SANCA
	PAREDE DE DRY WALL
	ALVENARIA ESTRUTURAL
	ALVENARIA DE VEDAÇÃO
	LOCAL PREVISTO PARA SISTEMA DE AR CONDICIONADO (FICANDO POR CONTA DOS ADQUIRINTES DA UNIDADE SUA AQUISIÇÃO E INSTALAÇÃO)

## NOTAS:

1. PLANTA SEM ESCALA
  2. MEDIDAS DE FACE A FACE DAS PAREDES, SUJEITAS A VARIACÃO EM DECORRÊNCIA DA EXECUÇÃO E DOS ACABAMENTOS A SEREM UTILIZADOS.
  3. ACABAMENTOS E EQUIPAMENTOS SERÃO ENTREGUES CONFORME MEMORIAL DESCRITIVO DO EMPREENDIMENTO.
  4. SUGESTÃO DE DECORAÇÃO. OS MOVEIS E UTENSÍLIOS SÃO DE DIMENSÃO COMERCIAIS E NÃO FAZEM PARTE DO CONTRATO DE COMPRA E VENDA DA UNIDADE.
  5. O EMPREENDIMENTO UTILIZA SISTEMA CONSTRUTIVO EM ALVENARIA ESTRUTURAL, ONDE TODAS AS PAREDES INDICADAS NO DESENHO SUSTENTAM O EDIFÍCIO, PORTANTO FICA TERMINANTEMENTE PROIBIDO:
    - ABRIR PAREDES PARA INSTALAÇÃO DE JANELAS, BALCÕES, PASSA-PRATO, RASGOS PARA INCLUSÃO OU REALOCAÇÃO DE INSTALAÇÃO ELÉTRICA OU HIDRÁULICA, AR CONDICIONADO, ETC;
    - RETIRAR PAREDES TOTAL OU PARCIALMENTE, SOB QUALQUER PRETEXTO (EXCETO PAREDE DE GESSO ACARTONADO DO DORMITÓRIO REVERSÍVEL, SE INDICADA NA OPÇÃO DE PLANTA).
- OBS: OS CONDÔMINOS QUE NÃO ATENDEM ESTAS DETERMINAÇÕES PODERÃO SER RESPONSABILIZADOS CIVIL E CRIMINALMENTE.

## OBSERVAÇÕES:

6. A CHURRASQUEIRA, BANCADA E TORNEIRA DO TERRAÇO ESTÃO INCLUSA, E FAZEM PARTE DO CONTRATO DE COMPRA E VENDA DA UNIDADE.
7. CASO O CLIENTE OPTE PELA COMPRA DE KIT AR CONDICIONADO, SERÃO ACRESCIDAS SANCAS E ENCHIMENTOS À ESSA PLANTA E O LOCAL PREVISTO PARA INSTALAÇÃO DA CONDENSADORA SERÁ NO TERRAÇO.
8. PARA A INSTALAÇÃO DE AR CONDICIONADO PELO PROPRIETÁRIO, DEVE SER ACRESCIDO FORRO E SANCA EM ALGUNS TRECHOS, E O LOCAL PARA INSTALAÇÃO DO EQUIPAMENTO DEVERÁ SER CONFIRMADO EM PROJETO ESPECÍFICO DE AR CONDICIONADO.
9. A ÁREA PRIVATIVA INDICADA REFERE-SE SOMENTE À UNIDADE.

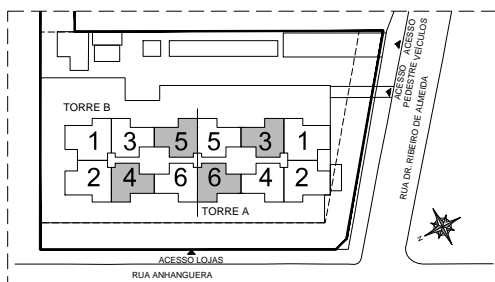

## LIVING CLÁSSICO ZONA OESTE

Planta Padrão - 67,10m<sup>2</sup> - Finais 4 e 5 Torre B e Finais 3 e 6 Torre A - Tipo.

Edifício(s):

Unidade(s):

Proprietário:

Assinatura:

Data:



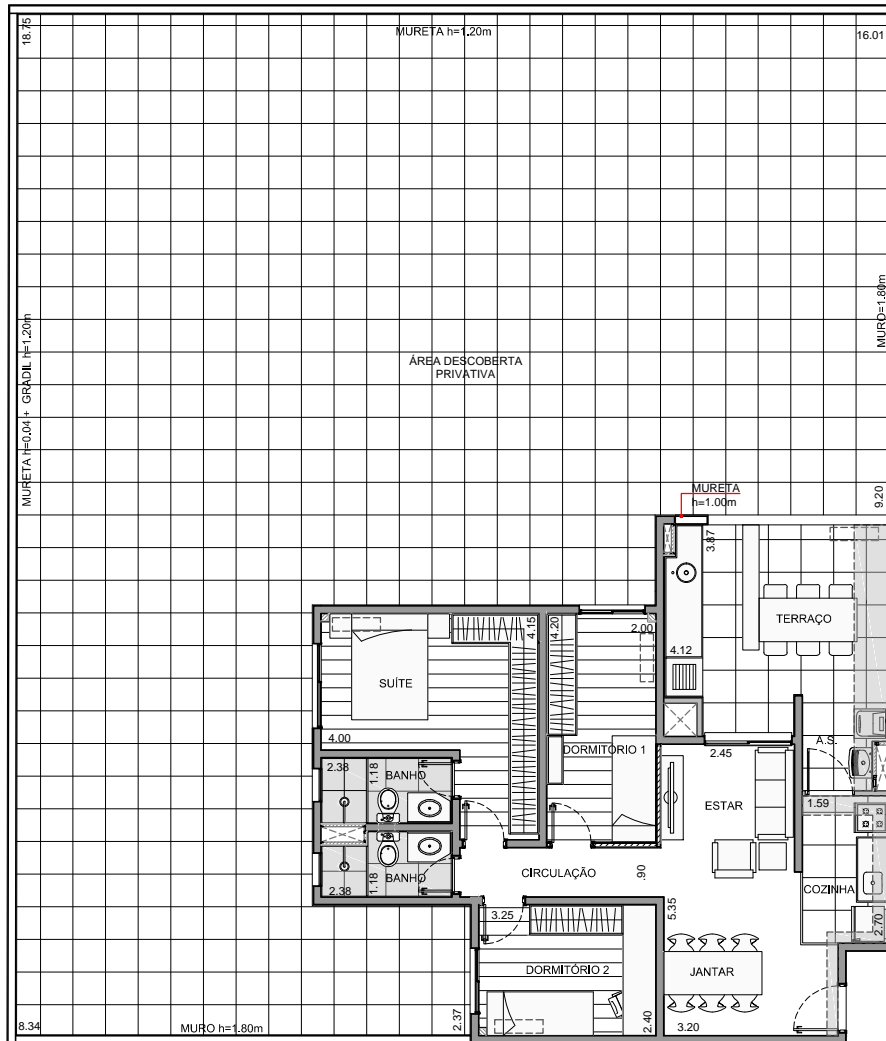

## LEGENDA:

- PISO CERÂMICO
- PISO LAMINADO
- ÁREAS COM FORRO OU SANCA
- PAREDE DE DRY WALL
- ALVENARIA ESTRUTURAL
- ALVENARIA DE VEDAÇÃO
- LOCAL PREVISTO PARA SISTEMA DE AR CONDICIONADO (FICANDO POR CONTA DOS ADQUIRINTES DA UNIDADE SUA AQUISIÇÃO E INSTALAÇÃO)

## NOTAS:

1. PLANTA SEM ESCALA
  2. MEDIDAS DE FACE A FACE DAS PAREDES, SUJEITAS A VARIAÇÃO EM DECORRÊNCIA DA EXECUÇÃO E DOS ACABAMENTOS A SEREM UTILIZADOS.
  3. ACABAMENTOS E EQUIPAMENTOS SERÃO ENTREGUES CONFORME MEMORIAL DESCRITIVO DO EMPREENDIMENTO.
  4. SUGESTÃO DE DECORAÇÃO. OS MOVEIS E UTENSÍLIOS SÃO DE DIMENSÃO COMERCIAIS E NÃO FAZEM PARTE DO CONTRATO DE COMPRA E VENDA DA UNIDADE.
  5. O EMPREENDIMENTO UTILIZA SISTEMA CONSTRUTIVO EM ALVENARIA ESTRUTURAL, ONDE TODAS AS PAREDES INDICADAS NO DESENHO SUSTENTAM O EDIFÍCIO, PORTANTO FICA TERMINANTEMENTE PROIBIDO:
    - ABRIR PAREDES PARA INSTALAÇÃO DE JANELAS, BALCÕES, PASSA-PRATO, RASGOS PARA INCLUSÃO OU REALOCAÇÃO DE INSTALAÇÃO ELÉTRICA OU HIDRÁULICA, AR CONDICIONADO, ETC;
    - RETIRAR PAREDES TOTAL OU PARCIALMENTE, SOB QUALQUER PRETEXTO (EXCETO PAREDE DE GESSO ACARTONADO DO DORMITÓRIO REVERSÍVEL, SE INDICADA NA OPÇÃO DE PLANTA).
- OBS: OS CONDÔMINOS QUE NÃO ATENDEM ESTAS DETERMINAÇÕES PODERÃO SER RESPONSABILIZADOS CIVIL E CRIMINALMENTE.

## OBSERVAÇÕES:

6. A CHURRASQUEIRA, BANCADA E TORNEIRA DO TERRAÇO ESTÃO INCLUSA, E FAZEM PARTE DO CONTRATO DE COMPRA E VENDA DA UNIDADE.
7. CASO O CLIENTE OPTE PELA COMPRA DE KIT AR CONDICIONADO, SERÃO ACRESCIDAS SANCAS E ENCHIMENTOS À ESSA PLANTA E O LOCAL PREVISTO PARA INSTALAÇÃO DA CONDENSADORA SERÁ NO TERRAÇO.
8. PARA A INSTALAÇÃO DE AR CONDICIONADO PELO PROPRIETÁRIO, DEVE SER ACRESCIDO FORRO E SANCA EM ALGUNS TRECHOS, E O LOCAL PARA INSTALAÇÃO DO EQUIPAMENTO DEVERÁ SER CONFIRMADO EM PROJETO ESPECÍFICO DE AR CONDICIONADO.
9. A ÁREA PRIVATIVA INDICADA REFERE-SE SOMENTE À UNIDADE.

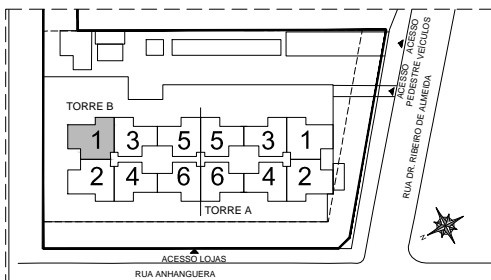

## LIVING CLÁSSICO ZONA OESTE

Planta Padrão - 307,54m<sup>2</sup> - Final 1 Torre B - 1º Pavimento.

Edifício(s):

Unidade(s):

Proprietário:

Assinatura:

Data:



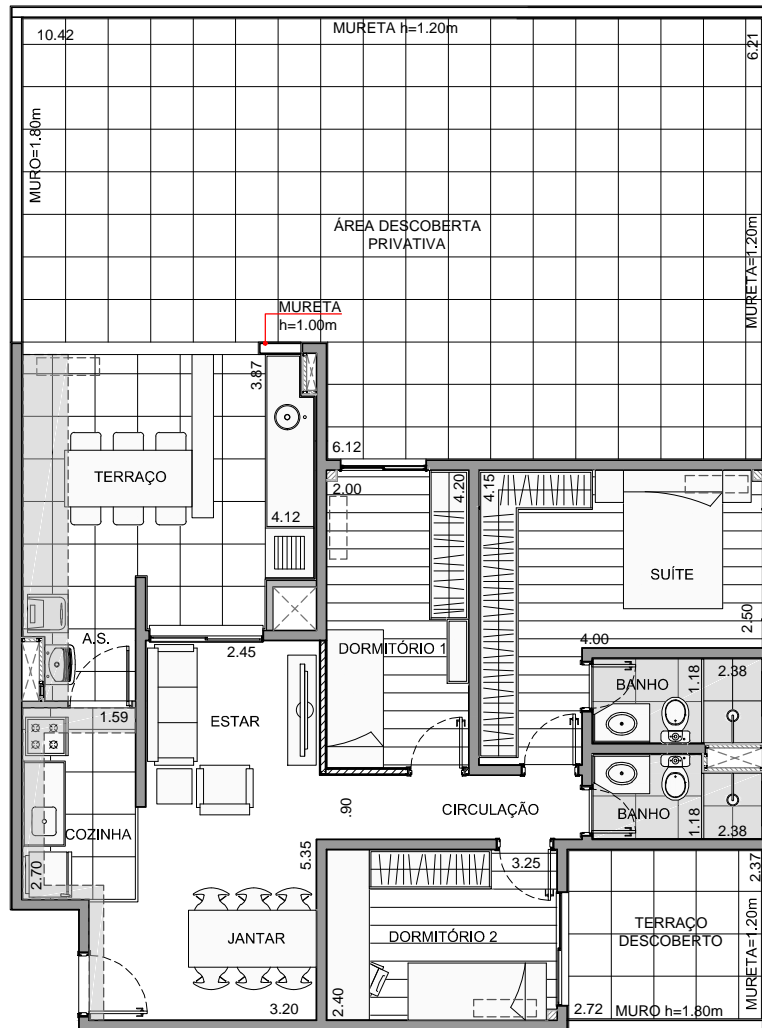

## LEGENDA:

	PISO CERÂMICO
	PISO LAMINADO
	ÁREAS COM FORRO OU SANCA
	PAREDE DE DRY WALL
	ALVENARIA ESTRUTURAL
	ALVENARIA DE VEDAÇÃO
	LOCAL PREVISTO PARA SISTEMA DE AR CONDICIONADO (FICANDO POR CONTA DOS ADQUIRINTES DA UNIDADE SUA AQUISIÇÃO E INSTALAÇÃO)

## NOTAS:

1. PLANTA SEM ESCALA
  2. MEDIDAS DE FACE A FACE DAS PAREDES, SUJEITAS A VARIAÇÃO EM DECORRÊNCIA DA EXECUÇÃO E DOS ACABAMENTOS A SEREM UTILIZADOS.
  3. ACABAMENTOS E EQUIPAMENTOS SERÃO ENTREGUES CONFORME MEMORIAL DESCRITIVO DO EMPREENDIMENTO.
  4. SUGESTÃO DE DECORAÇÃO. OS MOVEIS E UTENSÍLIOS SÃO DE DIMENSÃO COMERCIAIS E NÃO FAZEM PARTE DO CONTRATO DE COMPRA E VENDA DA UNIDADE.
  5. O EMPREENDIMENTO UTILIZA SISTEMA CONSTRUCTIVO EM ALVENARIA ESTRUTURAL, ONDE TODAS AS PAREDES INDICADAS NO DESENHO SUSTENTAM O EDIFÍCIO, PORTANTO FICA TERMINAMENTE PROIBIDO:
    - ABRIR PAREDES PARA INSTALAÇÃO DE JANELAS, BALCÕES, PASSA-PRATO, RASGOS PARA INCLUSÃO OU REALOCAÇÃO DE INSTALAÇÃO ELÉTRICA OU HIDRÁULICA, AR CONDICIONADO, ETC;
    - RETIRAR PAREDES TOTAL OU PARCIALMENTE, SOB QUALQUER PRETEXTO (EXCETO PAREDE DE GESSO ACARTONADO DO DORMITÓRIO REVERSÍVEL, SE INDICADA NA OPÇÃO DE PLANTA).
- OBS: OS CONDÔMINOS QUE NÃO ATENDEREM ESTAS DETERMINAÇÕES PODERÃO SER RESPONSABILIZADOS CIVIL E CRIMINALMENTE.

## OBSERVAÇÕES:

6. A CHURRASQUEIRA, BANCADEA E TORNEIRA DO TERRAÇO ESTÃO INCLUSA, E FAZEM PARTE DO CONTRATO DE COMPRA E VENDA DA UNIDADE.
7. CASO O CLIENTE OPTE PELA COMPRA DE KIT AR CONDICIONADO, SERÃO ACRESCIDAS SANCAS E ENCHIMENTOS À ESSA PLANTA E O LOCAL PREVISTO PARA INSTALAÇÃO DA CONDENSADORA SERÁ NO TERRAÇO.
8. PARA A INSTALAÇÃO DE AR CONDICIONADO PELO PROPRIETÁRIO, DEVE SER ACRESCIDO FORRO E SANCA EM ALGUNS TRECHOS, E O LOCAL PARA INSTALAÇÃO DO EQUIPAMENTO DEVERÁ SER CONFIRMADO EM PROJETO ESPECÍFICO DE AR CONDICIONADO.
9. A ÁREA PRIVATIVA INDICADA REFERE-SE SOMENTE À UNIDADE.

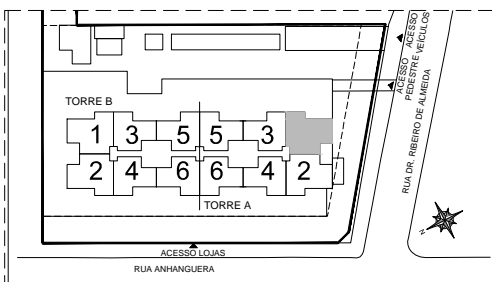

## LIVING CLÁSSICO ZONA OESTE

Planta Padrão - 151,31m<sup>2</sup> - Final 1 Torre A - 1º Pavimento.

Edifício(s):

Unidade(s):

Proprietário:

Assinatura:

Data:

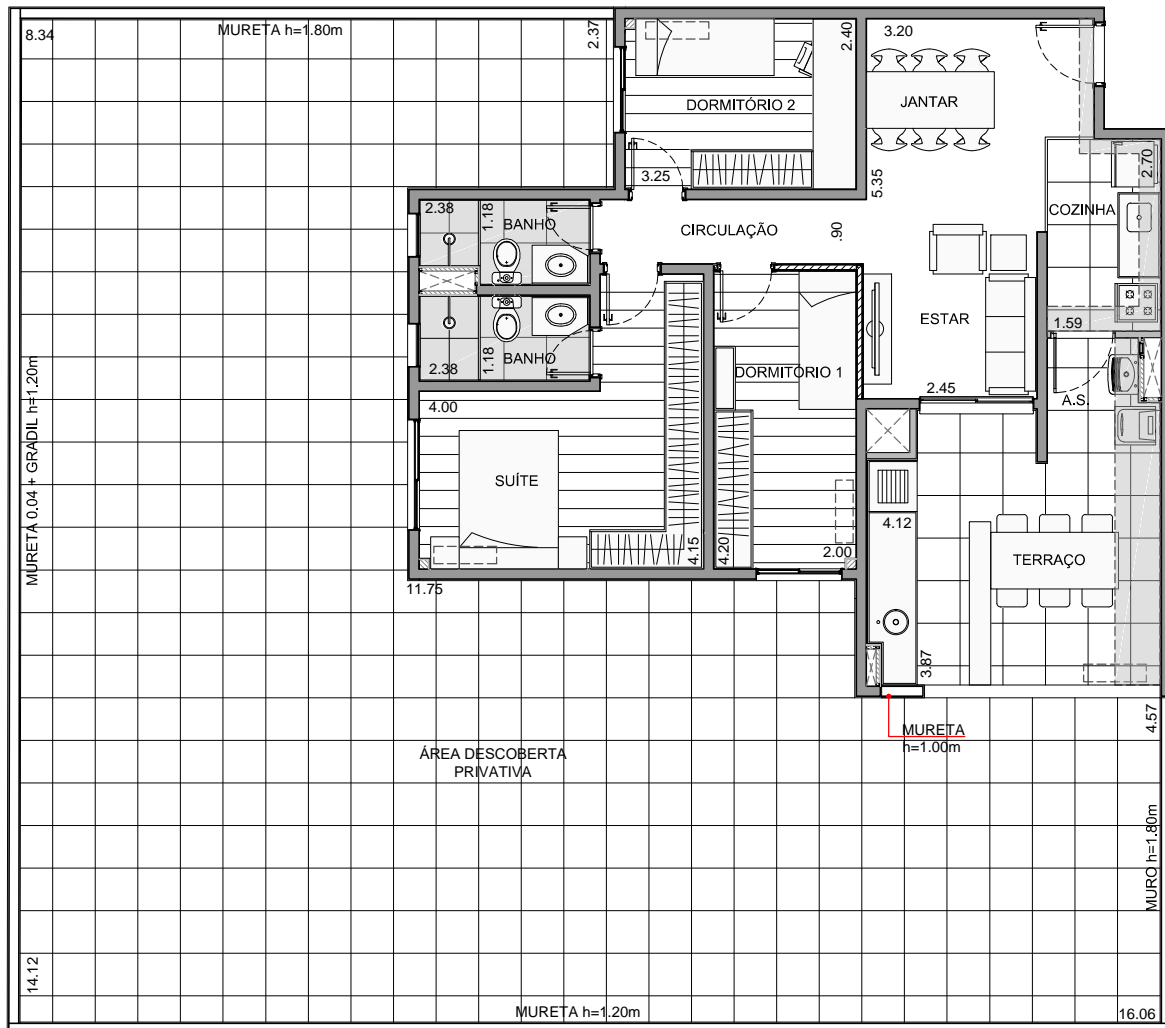

## LEGENDA:

	PISO CERÂMICO
	PISO LAMINADO
	ÁREAS COM FORRO OU SANCA
	PAREDE DE DRY WALL
	ALVENARIA ESTRUTURAL
	ALVENARIA DE VEDAÇÃO
	LOCAL PREVISTO PARA SISTEMA DE AR CONDICIONADO (FICANDO POR CONTA DOS ADQUIRINTES DA UNIDADE SUA AQUISIÇÃO E INSTALAÇÃO)

## NOTAS:

1. PLANTA SEM ESCALA
  2. MEDIDAS DE FACE A FACE DAS PAREDES, SUJEITAS A VARIACÃO EM DECORRÊNCIA DA EXECUÇÃO E DOS ACABAMENTOS A SEREM UTILIZADOS.
  3. ACABAMENTOS E EQUIPAMENTOS SERÃO ENTREGUES CONFORME MEMORIAL DESCRITIVO DO EMPREENDIMENTO.
  4. SUGESTÃO DE DECORAÇÃO. OS MOVEIS E UTENSÍLIOS SÃO DE DIMENSÃO COMERCIAIS E NÃO FAZEM PARTE DO CONTRATO DE COMPRA E VENDA DA UNIDADE.
  5. O EMPREENDIMENTO UTILIZA SISTEMA CONSTRUTIVO EM ALVENARIA ESTRUTURAL, ONDE TODAS AS PAREDES INDICADAS NO DESENHO SUSTENTAM O EDIFÍCIO, PORTANTO FICA TERMINANTEMENTE PROIBIDO:
    - ABRIR PAREDES PARA INSTALAÇÃO DE JANELAS, BALCÕES, PASSA-PRATO, RASGOS PARA INCLUSÃO OU REALOCAÇÃO DE INSTALAÇÃO ELÉTRICA OU HIDRÁULICA, AR CONDICIONADO, ETC;
    - RETIRAR PAREDES TOTAL OU PARCIALMENTE, SOB QUALQUER PRETEXTO (EXCETO PAREDE DE GESSO ACARTONADO DO DORMITÓRIO REVERSÍVEL, SE INDICADA NA OPÇÃO DE PLANTA).
- OBS: OS CONDÔMINOS QUE NÃO ATENDEM ESTAS DETERMINAÇÕES PODERÃO SER RESPONSABILIZADOS CIVIL E CRIMINALMENTE.

## OBSERVAÇÕES:

6. A CHURRASQUEIRA, BANCADA E TORNEIRA DO TERRAÇO ESTÃO INCLUSA, E FAZEM PARTE DO CONTRATO DE COMPRA E VENDA DA UNIDADE.
7. CASO O CLIENTE OPTE PELA COMPRA DE KIT AR CONDICIONADO, SERÃO ACRESCIDAS SANCAS E ENCHIMENTOS À ESSA PLANTA E O LOCAL PREVISTO PARA INSTALAÇÃO DA CONDENSADORA SERÁ NO TERRAÇO.
8. PARA A INSTALAÇÃO DE AR CONDICIONADO PELO PROPRIETÁRIO, DEVE SER ACRESCIDO FORRO E SANCA EM ALGUNS TRECHOS, E O LOCAL PARA INSTALAÇÃO DO EQUIPAMENTO DEVERÁ SER CONFIRMADO EM PROJETO ESPECÍFICO DE AR CONDICIONADO.
9. A ÁREA PRIVATIVA INDICADA REFERE-SE SOMENTE À UNIDADE.

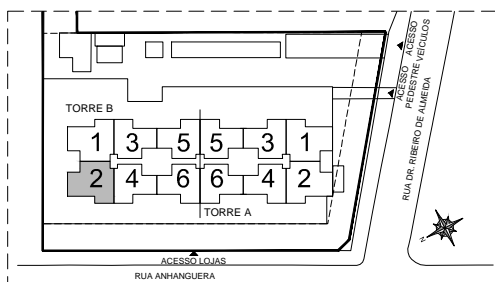

## LIVING CLÁSSICO ZONA OESTE

Planta Padrão - 232,46m<sup>2</sup> - Final 2 Torre B - 1º Pavimento.

Edifício(s):

Unidade(s):

Proprietário:

Assinatura:

Data:



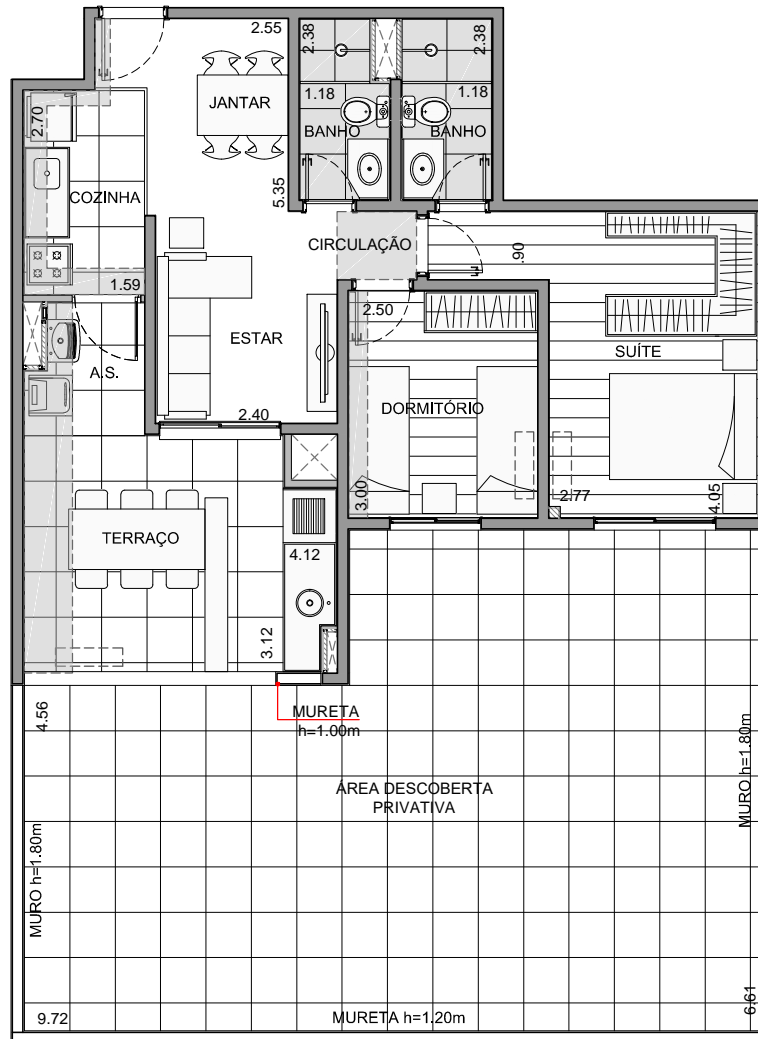

## LEGENDA:

	PISO CERÂMICO
	PISO LAMINADO
	ÁREAS COM FORRO OU SANCA
	PAREDE DE DRY WALL
	ALVENARIA ESTRUTURAL
	ALVENARIA DE VEDAÇÃO
	LOCAL PREVISTO PARA SISTEMA DE AR CONDICIONADO (FICANDO POR CONTA DOS ADQUIRINTES DA UNIDADE SUA AQUISIÇÃO E INSTALAÇÃO)

## NOTAS:

1. PLANTA SEM ESCALA
  2. MEDIDAS DE FACE A FACE DAS PAREDES, SUJEITAS A VARIACÃO EM DECORRÊNCIA DA EXECUÇÃO E DOS ACABAMENTOS A SEREM UTILIZADOS.
  3. ACABAMENTOS E EQUIPAMENTOS SERÃO ENTREGUES CONFORME MEMORIAL DESCRITIVO DO EMPREENDIMENTO.
  4. SUGESTÃO DE DECORAÇÃO. OS MOVEIS E UTENSÍLIOS SÃO DE DIMENSÃO COMERCIAIS E NÃO FAZEM PARTE DO CONTRATO DE COMPRA E VENDA DA UNIDADE.
  5. O EMPREENDIMENTO UTILIZA SISTEMA CONSTRUTIVO EM ALVENARIA ESTRUTURAL, ONDE TODAS AS PAREDES INDICADAS NO DESENHO SUSTENTAM O EDIFÍCIO, PORTANTO FICA TERMINANTEMENTE PROIBIDO:
    - ABRIR PAREDES PARA INSTALAÇÃO DE JANELAS, BALCÕES, PASSA-PRATO, RASGOS PARA INCLUSÃO OU REALOCAÇÃO DE INSTALAÇÃO ELÉTRICA OU HIDRÁULICA, AR CONDICIONADO, ETC;
    - RETIRAR PAREDES TOTAL OU PARCIALMENTE, SOB QUALQUER PRETEXTO (EXCETO PAREDE DE GESSO ACARTONADO DO DORMITÓRIO REVERSÍVEL, SE INDICADA NA OPÇÃO DE PLANTA).
- OBS: OS CONDÔMINOS QUE NÃO ATENDEREM ESTAS DETERMINAÇÕES PODERÃO SER RESPONSABILIZADOS CIVIL E CRIMINALMENTE.

## OBSERVAÇÕES:

6. A CHURRASQUEIRA, BANCADA E TORNEIRA DO TERRAÇO ESTÃO INCLUSA, E FAZEM PARTE DO CONTRATO DE COMPRA E VENDA DA UNIDADE.
7. CASO O CLIENTE OPTE PELA COMPRA DE KIT AR CONDICIONADO, SERÃO ACRESCIDAS SANCAS E ENCHIMENTOS À ESSA PLANTA E O LOCAL PREVISTO PARA INSTALAÇÃO DA CONDENSADORA SERÁ NO TERRAÇO.
8. PARA A INSTALAÇÃO DE AR CONDICIONADO PELO PROPRIETÁRIO, DEVE SER ACRESCIDO FORRO E SANCA EM ALGUNS TRECHOS, E O LOCAL PARA INSTALAÇÃO DO EQUIPAMENTO DEVERÁ SER CONFIRMADO EM PROJETO ESPECÍFICO DE AR CONDICIONADO.
9. A ÁREA PRIVATIVA INDICADA REFERE-SE SOMENTE À UNIDADE.

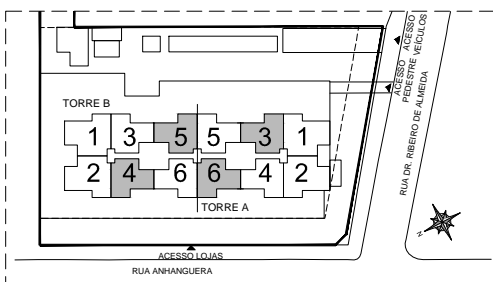

## LIVING CLÁSSICO ZONA OESTE

Planta Padrão - 125,46m<sup>2</sup> - Finais 4 e 5 Torre B e Finais 3 e 6 Torre A- 1º Pavimento.

Edifício(s):

Unidade(s):

Proprietário:

Assinatura:

Data:





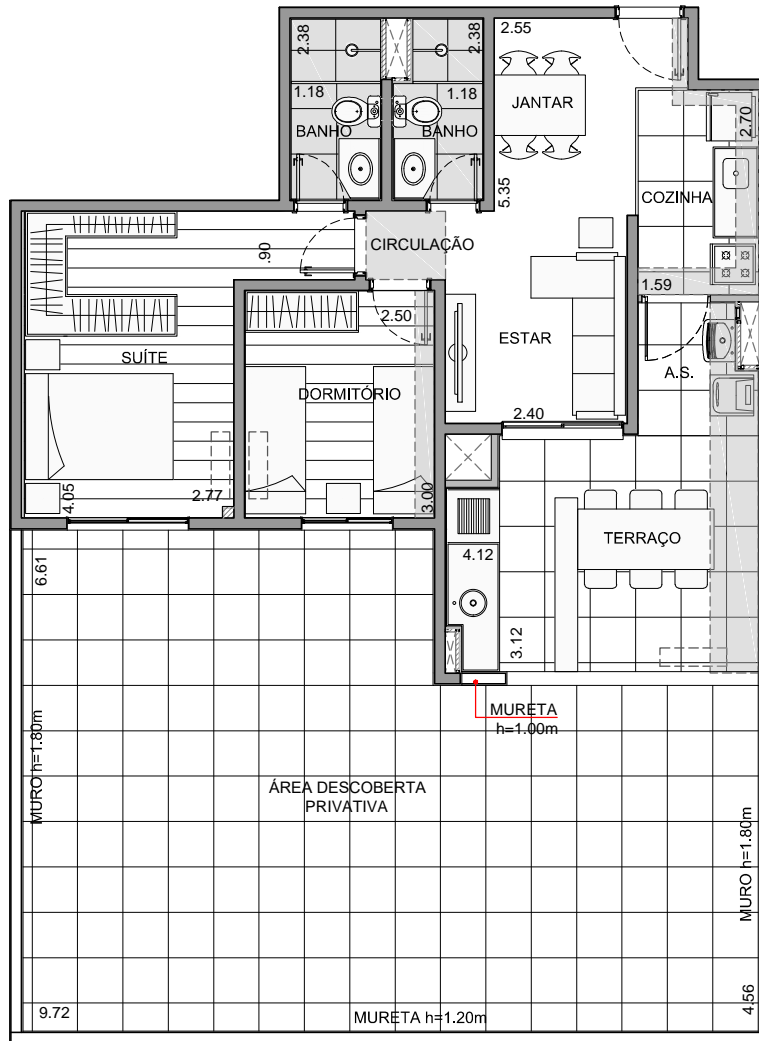

## LEGENDA:

	PISO CERÂMICO
	PISO LAMINADO
	ÁREAS COM FORRO OU SANCA
	PAREDE DE DRY WALL
	ALVENARIA ESTRUTURAL
	ALVENARIA DE VEDAÇÃO
	LOCAL PREVISTO PARA SISTEMA DE AR CONDICIONADO (FICANDO POR CONTA DOS ADQUIRINTES DA UNIDADE SUA AQUISIÇÃO E INSTALAÇÃO)

## NOTAS:

1. PLANTA SEM ESCALA
2. MEDIDAS DE FACE A FACE DAS PAREDES, SUJEITAS A VARIAÇÃO EM DECORRÊNCIA DA EXECUÇÃO E DOS ACABAMENTOS A SEREM UTILIZADOS.
3. ACABAMENTOS E EQUIPAMENTOS SERÃO ENTREGUES CONFORME MEMORIAL DESCRITIVO DO EMPREENDIMENTO.
4. SUGESTÃO DE DECORAÇÃO. OS MOVEIS E UTENSÍLIOS SÃO DE DIMENSÃO COMERCIAIS E NÃO FAZEM PARTE DO CONTRATO DE COMPRA E VENDA DA UNIDADE.
5. O EMPREENDIMENTO UTILIZA SISTEMA CONSTRUTIVO EM ALVENARIA ESTRUTURAL, ONDE TODAS AS PAREDES INDICADAS NO DESENHO SUSTENTAM O EDIFÍCIO, PORTANTO FICA TERMINANTEMENTE PROIBIDO:
  - ABRIR PAREDES PARA INSTALAÇÃO DE JANELAS, BALCÕES, PASSA-PRATO, RASGOS PARA INCLUSÃO OU REALOCAÇÃO DE INSTALAÇÃO ELÉTRICA OU HIDRÁULICA, AR CONDICIONADO, ETC;
  - RETIRAR PAREDES TOTAL OU PARCIALMENTE, SOB QUALQUER PRETEXTO (EXCETO PAREDE DE GESSO ACARTONADO DO DORMITÓRIO REVERSÍVEL, SE INDICADA NA OPÇÃO DE PLANTA).

OBS: OS CONDÔMINOS QUE NÃO ATENDEM ESTAS DETERMINAÇÕES PODERÃO SER RESPONSABILIZADOS CIVIL E CRIMINALMENTE.

## OBSERVAÇÕES:

6. A CHURRASQUEIRA, BANCADA E TORNEIRA DO TERRAÇO ESTÃO INCLUSA, E FAZEM PARTE DO CONTRATO DE COMPRA E VENDA DA UNIDADE.
7. CASO O CLIENTE OPTE PELA COMPRA DE KIT AR CONDICIONADO, SERÃO ACRESCIDAS SANCAS E ENCHIMENTOS À ESSA PLANTA E O LOCAL PREVISTO PARA INSTALAÇÃO DA CONDENSADORA SERÁ NO TERRAÇO.
8. PARA A INSTALAÇÃO DE AR CONDICIONADO PELO PROPRIETÁRIO, DEVE SER ACRESCIDO FORRO E SANCA EM ALGUNS TRECHOS, E O LOCAL PARA INSTALAÇÃO DO EQUIPAMENTO DEVERÁ SER CONFIRMADO EM PROJETO ESPECÍFICO DE AR CONDICIONADO.
9. A ÁREA PRIVATIVA INDICADA REFERE-SE SOMENTE À UNIDADE.

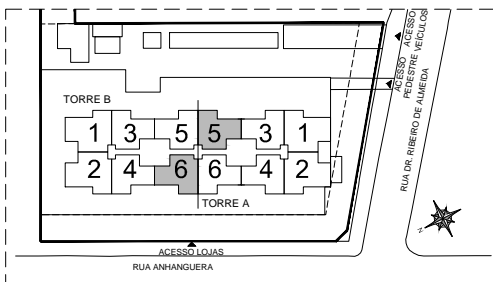

## LIVING CLÁSSICO ZONA OESTE

Planta Padrão - 125,46m<sup>2</sup> - Final 6 Torre B e Final 5 Torre A- 1º Pavimento.

Edifício(s):

Unidade(s):

Proprietário:

Assinatura:

Data:

